



2020年 春号

Clover

看護部教育・キャリア支援室通信



新規採用看護職員を迎えました！

今年度は、当院に新規採用者121名(新卒者93名、既卒者28名)が入職しました。歯学部附属病院にも3名の新卒看護師が入職し、医学部・歯学部ともに研修を受けています。

COVID-19対応の中、慣れないこと、慣れない人、慣れない場所での業務となっています。例年通りの指導が難しい状況となっていますが、入職した方も迎え入れる方もお互いを思いやり、これからも全職員で協力し、新人看護師の成長を温かく見守っていきましょう。



♪ようこそ東京医科歯科大学へ♪



研修・指導風景

集合研修が開催できず、クラスターごとに実施しています

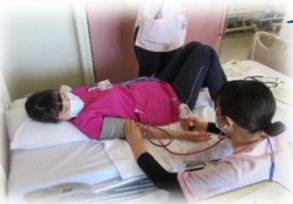

I フィジカルアセスメント



I 口腔ケア



OJT(輸液管理)



PPE着脱

今年度はラダー I 以外の集合研修は前半期(4~8月)開催予定はありません。

ラダー II 以上の研修詳細は決定次第お知らせいたします！

ナーススケジュールでの申込みとなりますので、操作方法が不明な場合は教育・キャリア支援室までご連絡下さい。

シミュレーターを購入しました

●『中心静脈栄養チューブ管理トレーナー』

追加購入し2台となりました。CVカテーテルの針入部の消毒・ドレッシング材交換、輸液ルートの固定が出来ます。静脈注射認定プログラム認定レベル2のOJTなどにご活用下さい！



●『褥瘡シミュレーター』

皮膚排泄ケアのOJT、褥瘡予防や処置の指導にご活用下さい！

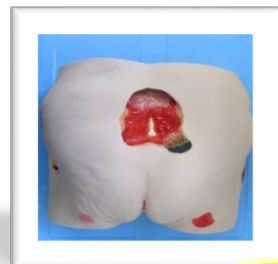

シミュレーター部品の紛失が続いています！

返却時にはチェックリストで確認し、返却頂くようお願い致します。

STAY HOME~ ミニレシピ編♪

自宅で簡単に作れるレシピをご紹介します。

炊飯器とジップロックdeハム 材料

炊飯器に入れたら放っておくだけ！ 豚ヒレ肉or鶏むね肉
ゆっくり火が通るので、 オリーブオイル、にんにく
しっとりやわらかいです。 ハーブなどお好みで



- 1.フォークで表面を数ヶ所さす
- 2.マジックソルト、塩を両面に振ってジップロックに入れ、オリーブオイルを入れて軽く揉む
- 3.空気をしっかり抜いてジップロックの口を閉める
- 4.炊飯器にジップロックごと入れ、全体が浸かるくらいまで熱湯を入れる
- 5.保温にして1時間待つ

* 放置時間は肉の大きさや炊飯器により多少前後します。

看護部教育・キャリア支援室より

今年度の教育・キャリア支援室メンバーです。山口師長が新たに教育担当師長に就任されました。1ヶ月遅れのクローバー発行となり、ご挨拶が遅れましたが、今年度も宜しくお願い致します。

